Padre che sei nei cieli

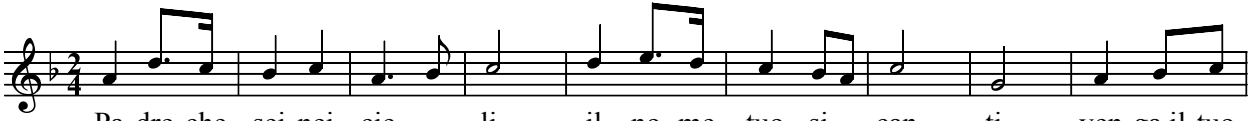

Pa-dre che sei nei cie - - li, il no-me tuo si- can - ti, ven-ga il tuo
Il pa-ne quo-ti - dia - - no og-gi, o Si - gnor, ci- do - na. Co - me da

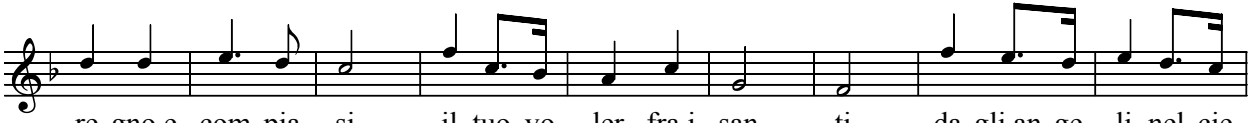

re-gno e com-pia - si il tuo vo - ler fra i san - ti da-gli an-ge - li nel cie-
noi per - do - na - si, a noi, Si - gnor, per - do - na. Ci li - be - ra dal ma-

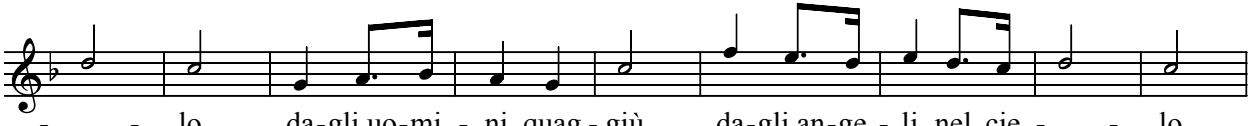

- - lo, da-gli uo-mi - ni quag - giù da-gli an-ge - li nel cie - - lo
- - le d'e - ter - na schia-vi - tù. Ci li - be - ra dal ma - - le

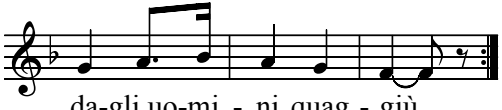

da-gli uo-mi - ni quag - giù.
d'e - ter - na schia-vi - tù.